Продается квартира 1-комнатная 39 м^2

Id 1091. ПРОСТОРНАЯ КВАРТИРА С КАЧЕСТВЕННЫМ РЕМОНТОМ. Квартира удачной планировки: большая кухня (10.3 кв.м.), комната с альковом (19 кв.м.), застекленная лоджия (6.6 кв.м.) и полноценный санузел с ванной. Свежий капитальный ремонт: стяжка пола, замена всей электропроводки, труб, радиаторов, сантехники, выравнивание полов и стен, установка современных стеклопакетов. На полу – керамогранит и ламинат, в санузле – теплый пол. Дом расположен в очень тихом дворе в 8 минутах от станции МЦК Крымская. Рядом находятся все ключевые объекты инфраструктуры: детский сад, школа, медицинские учреждения, магазины, аптеки, банки, ТРК Рио, Детский парк и пруд Бекет. Один взрослый собственник. Никто не прописан. Полная стоимость в договоре. Свободная прода...

12 300 000 ₽

ПАРАМЕТРЫ ОБЪЕКТА:

UID	FS-18184
тип	1-комнатная
площадь	39м^2
этаж	3
вид	вид во двор
санузел	совмещенный
мебель	без мебели
ремонт	евро-ремонт
высота потолков	2.65
жилая площадь	19
площадь кухни	10.3
год постройки	1988
возможности	ипотека

О ЖИЛОМ КОМПЛЕКСЕ (ДОМЕ):

УДОБСТВА:

Общие сведения: панель, пассажирский лифт, наземный паркинг.

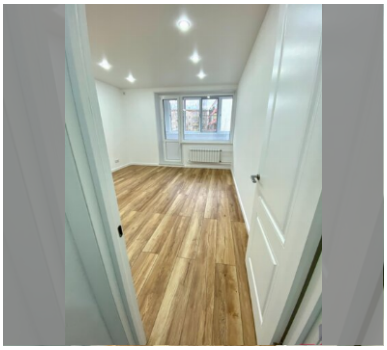
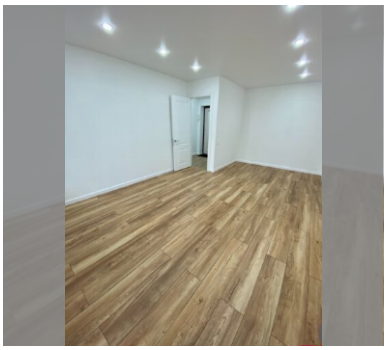
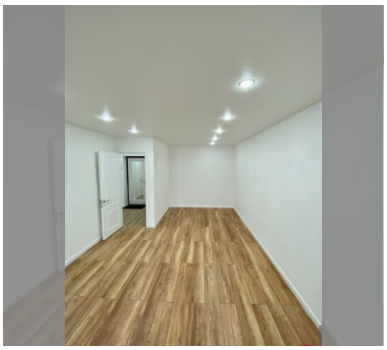
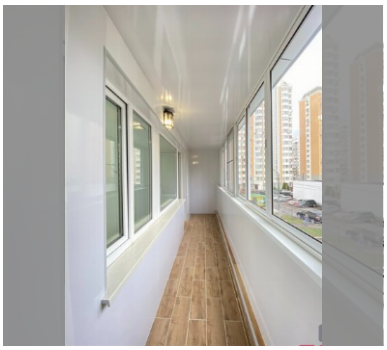

подробнее